

TERMO DE GARANTIA

Os produtos Bermar possuem 90 dias (3 meses) de garantia contra eventuais defeitos de fabricação ou material conforme código de defesa do consumidor e mais 90 dias (3 meses) cedidos pela fábrica, 6 meses de garantia total.

O que não se enquadra em defeito de fabricação e portanto não será coberto em garantia:

- reposição/manutenção de materiais com desgaste natural de uso (engrenagens, cremalheira, mancal etc.);
- serviço de manutenção quando for constatado o uso indevido ou má utilização do equipamento;
- efeitos de corrosão decorrentes de produtos químicos abrasivos ou por falta de limpeza adequada;
- avarias causadas por insetos, roedores e de qualquer outra natureza que seja causada pela falta de higienização adequada;
- avarias de transporte, armazenamento ou manuseio indevido;
- se a etiqueta que identifica o produto estiver adulterada ou rasurada;

Tenha sempre a nota fiscal de compra do equipamento em mãos quando acionar a garantia do produto.

OS APARELHOS PERDEM A GARANTIA SE CONSTATADO O USO INDEVIDO.

DATA DA VENDA ____/____/____

NOTA FISCAL Nº _____

APARELHO Nº _____



BERMAR INDÚSTRIA E COMÉRCIO LTDA.
CNPJ: 55.390.470/0001-09

Rua Francisco Curti, 245 - Dist. Industrial - CEP: 15035-620
São José do Rio Preto - São Paulo - Brasil
Fone/Fax: +55 (17) 3214 - 9600
www.bermar.ind.br - bemark@bermar.ind.br

Serviço de
Atendimento
a Cliente

SAC

e-mail: garantia@bermar.ind.br

DEVIDO À CONSTANTE EVOLUÇÃO DOS NOSSOS PRODUTOS, AS INFORMAÇÕES AQUI CONTIDAS PODEM SOFRER ALTERAÇÕES SEM AVISO PRÉVIO

Manual de Instruções



Masseira para Churros 2 Lts

Modelo

BM 131



PRODUZINDO QUALIDADE E ASSOCIANDO BELEZA!

Parabéns você acaba de adquirir um produto de excelente qualidade.

1. Introdução

1.1 Informações básicas

- 1.1.1 A Maseira de churros modelo BM 131, é toda confeccionada em aço inoxidável, com exceção do suporte da maseira (20) que é confeccionado em aço carbono e pintado com tinta epóxi.
- 1.1.2 Este equipamento é indicado para fazer churros e massas em geral, serve para uso doméstico ou comercial.
- 1.1.3 Possui sistema de transmissão com cremalheira, engrenagens e 2 eixos, proporcionando movimentos mais leve ao operador.

1.2 Características técnicas

Tabela 01 - Dados Técnicos		
Características	Unidade	BM 131
Capacidade	[L]	2
Altura	[mm]	645
Largura	[mm]	310
Comprimento	[mm]	225
Peso líquido	[kg]	8,43

1.3 Instruções de uso

- 1.3.1 Leia todas as instruções contidas neste manual antes do uso.
- 1.3.2 Antes do uso da Maseira, lave todas as partes que entram em contato como o alimento, utilize água e sabão neutro. Após o uso lave e seque com pano seco antes de guardá-lo.
- 1.3.3 Coloque a Maseira em uma superfície plana, é necessário fixar os pés com parafuso ou grampo sargento.
- 1.3.4 Retire o tubo (02), subindo a cremalheira (12) com auxílio da manivela (19), até livrar totalmente o tubo.
- 1.3.5 Coloque o tubo (02), na estrutura (01), gire a manivela (19) para movimentar a cremalheira (12) que empurrará a massa para o bocal.
- 1.3.6 Não use ferramentas pontiagudas e abrasivas para não danificar o equipamento e acessórios.
- 1.3.7 Para não perder a garantia e evitar problemas técnicos, não tente concertar, não retire ou coloque acessórios não recomendados pelo fabricante.



Figura 01

2. Componentes

2.1 Componentes Principais

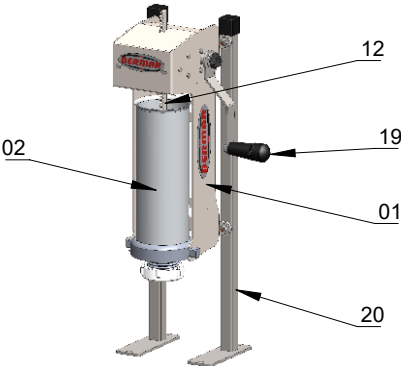
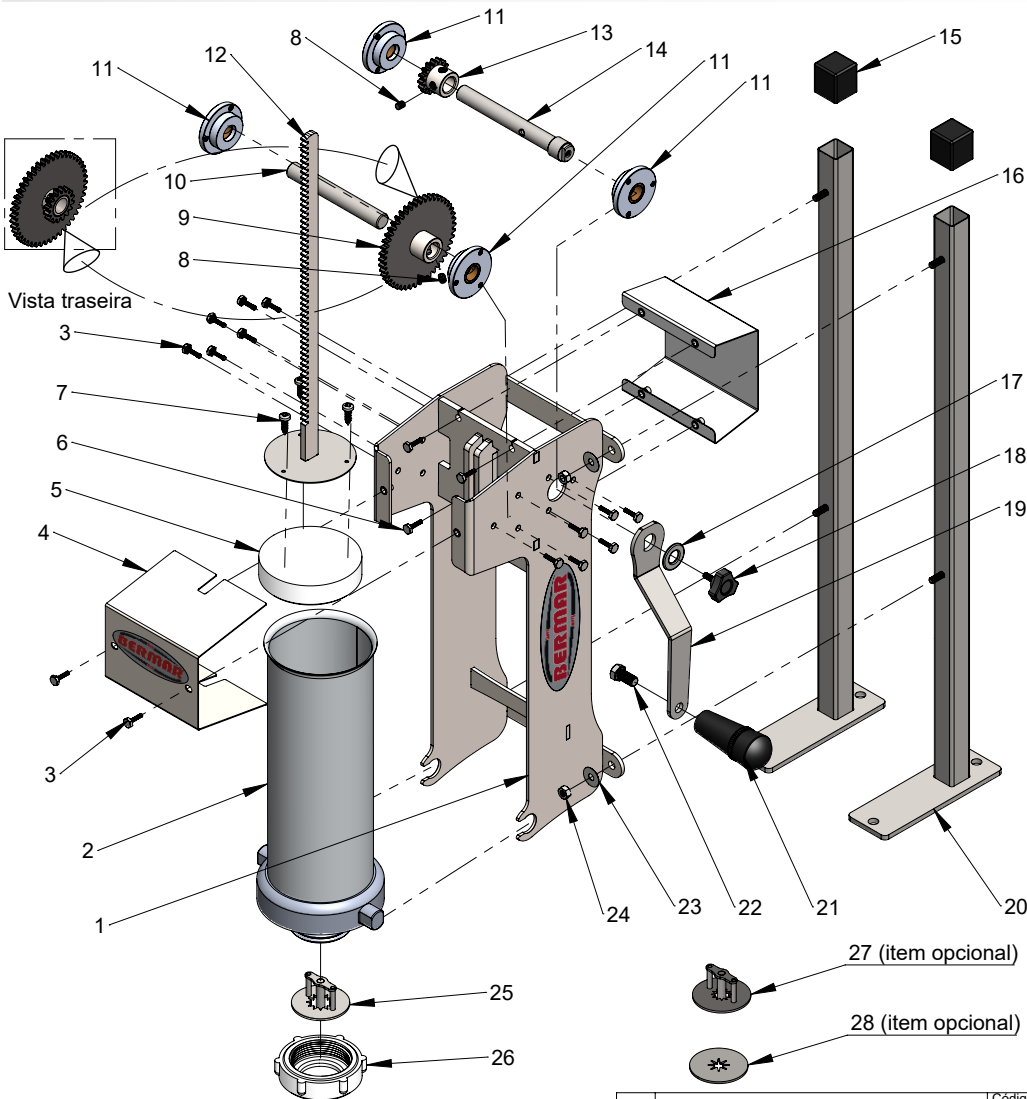

Item	Nome da peça	Código Bernar
1	CONJUNTO SOLDADO DA ENSACAD. 2L (ACAB.)	8398
2	TUBO DA ENSACADEIRA DE 2 LTS	8381
3	PARAF. INOX SEXT. M 5 X 12 MM	9051
4	TAMPA SUPERIOR DA ENSACADEIRA 2 LTS	8373
5	PISTÃO PLÁSTICO DA ENSACADEIRA 2 LTS	8394
6	PARAF. INOX SEXT. M 5 X 16 MM	7418
7	PARAF. PANELA PH 5,5 X 22 INOX	9050
8	PARAF. ALLEN S/C 1/4 X 5/16	501
9	ENGRENAGEM MAIOR DA ENSAC. 2 LTS (ACAB.)	8405
10	EIXO INOX ENGREN. DA CREM. (SUP.) ENSAC. 2L	8385
11	MANCAL DE ALUM. DE LA ENSACADORA DE 2L	8879
12	CREMALHEIRA DA ENSACADEIRA 2 LTS	8397
13	ENGRENAGEM MENOR DA ENSAC. 2 LTS (ACAB.)	8404
14	EIXO DA MANIVELA (INF.) DA ENSACAD.	8386

Item	Nome da peça	Código Bernar
15	PE DE PVC (25X25)	1033
16	TAMPA INFERIOR DA ENSACADEIRA 2 LTS	8374
17	ARRUELA LISA 1/2 INOX	5862
18	MANIPULO 3 P KT - 30 M5 X 14 MM	5614
19	MANIVELA DE LA ENSACADORA 2 LTS	8391
20	SUPORTE PARA MASSEIRA DE CHURROS	9556
21	MANIPULO RECARTEILHADO CRP 3282 ROSCA 3/8	1313
22	PARAF. SEXT 3/8 X 3/4 INOX 304	7655
23	ARRUELA ZINCADA DE 1/4	44
24	PORCA 1/4 ZINCADA	43
25	ESTRELA MAIOR (26MM) MASSEIRA CHURROS	9563
26	PORCA PLÁSTICA KM DA ENSACADEIRA	8396
27	ESTRELA MENOR (19MM) MASSEIRA CHURROS	9562
28	ESTRELA 20MM CHURROS ESPANHOL	10051