

## TERMO DE GARANTIA

Os produtos Berman possuem 90 dias (3 meses) de garantia contra eventuais defeitos de fabricação ou material conforme código de defesa do consumidor e mais 90 dias (3 meses) cedidos pela fábrica, 6 meses de garantia total.

O que não se enquadra em defeito de fabricação e portanto não será coberto em garantia:

- reposição/manutenção de materiais com desgaste natural de uso (engrenagens, cremalheira, mancal etc.);
- serviço de manutenção quando for constatado o uso indevido ou má utilização do equipamento;
- efeitos de corrosão decorrentes de produtos químicos abrasivos ou por falta de limpeza adequada;
- avarias causadas por insetos, roedores e de qualquer outra natureza que seja causada pela falta de higienização adequada;
- avarias de transporte, armazenamento ou manuseio indevido;
- se a etiqueta que identifica o produto estiver adulterada ou rasurada;

Tenha sempre a nota fiscal de compra do equipamento em mãos quando acionar a garantia do produto.

**OS APARELHOS PERDEM A GARANTIA SE CONSTATADO O USO INDEVIDO.**

DATA DA VENDA \_\_\_\_/\_\_\_\_/\_\_\_\_

NOTA FISCAL Nº \_\_\_\_\_

APARELHO Nº \_\_\_\_\_



BERMAR INDÚSTRIA E COMÉRCIO LTDA.  
CNPJ: 55.390.470/0001-09

Rua Francisco Curti, 245 - Dist. Industrial - CEP: 15035-620  
São José do Rio Preto - São Paulo - Brasil  
Fone/Fax: +55 (17) 3214 - 9600  
www.berman.ind.br - berman@berman.ind.br

Serviço de  
Atendimento  
a Cliente

**SAC**

e-mail: [garantia@berman.ind.br](mailto:garantia@berman.ind.br)

DEVIDO À CONSTATANTE EVOLUÇÃO DOS NOSSOS PRODUTOS, AS INFORMAÇÕES AQUI CONTIDAS PODEM SOFRER ALTERAÇÕES SEM AVISO PRÉVIO

## Manual de Instruções



Ensacadeira de Linguiça 2 Lts

Modelo

**BM 117**



PRODUZINDO QUALIDADE E ASSOCIANDO BELEZA!

**Parabéns você acaba de adquirir um produto de excelente qualidade.**

1. Introdução

1.1 Informações básicas

- 1.1.1 A Ensacadeira manual modelo BM 117, é confeccionada toda em aço inoxidável.
- 1.1.2 Este equipamento é indicado para ensacar linguiça, para uso doméstico ou comercial.
- 1.1.3 Possui sistema de transmissão com cremalheira, engrenagens e 2 eixos, proporcionando movimentos mais leve ao operador.
- 1.1.4 O uso da máquina para outros fins, perde-se a garantia de fabrica

1.2 Características técnicas

Tabela 01 - Dados Técnicos		
Características	Unidade	BM 117
Capacidade	[L]	2
Altura	[mm]	220
Largura	[mm]	200
Comprimento	[mm]	470
Peso líquido	[kg]	7,2

1.3 Instruções de uso

- 1.3.1 Leia todas as instruções contidas neste manual antes do uso.
- 1.3.2 Antes do uso da Ensacadeira, lave todas as partes que entram em contato como o alimento, utilize água e sabão neutro. Após o uso lave e seque com pano seco antes de guarda-lo.
- 1.3.3 Coloque a Ensacadeira em uma superfície plana, se necessário retire os pés para afixar com parafuso ou grampo sargento.
- 1.3.4 Coloque o produto dentro do tubo (item 01, figura 01), apoiado o mesmo sobre o pistão (item 02, figura01).
- 1.3.5 Bascule o tubo (item 01, figura 01), deixe na horizontal, gire a manivela (item 04, figura 01) para movimentar a cremalheira.
- 1.3.6 Não use ferramentas pontiagudas nem abrasivas para não danificar o equipamento e acessórios.
- 1.3.7 Para não perder a garantia e evitar problemas técnicos, não tente concertar, não retire ou coloque acessórios não recomendados pelo fabricante.

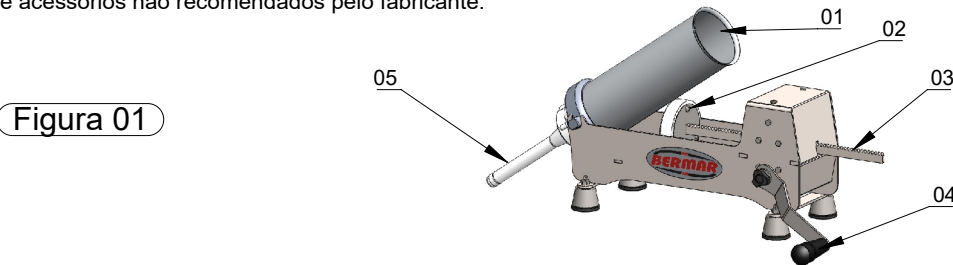

2. Componentes

2.1 Componentes Principais

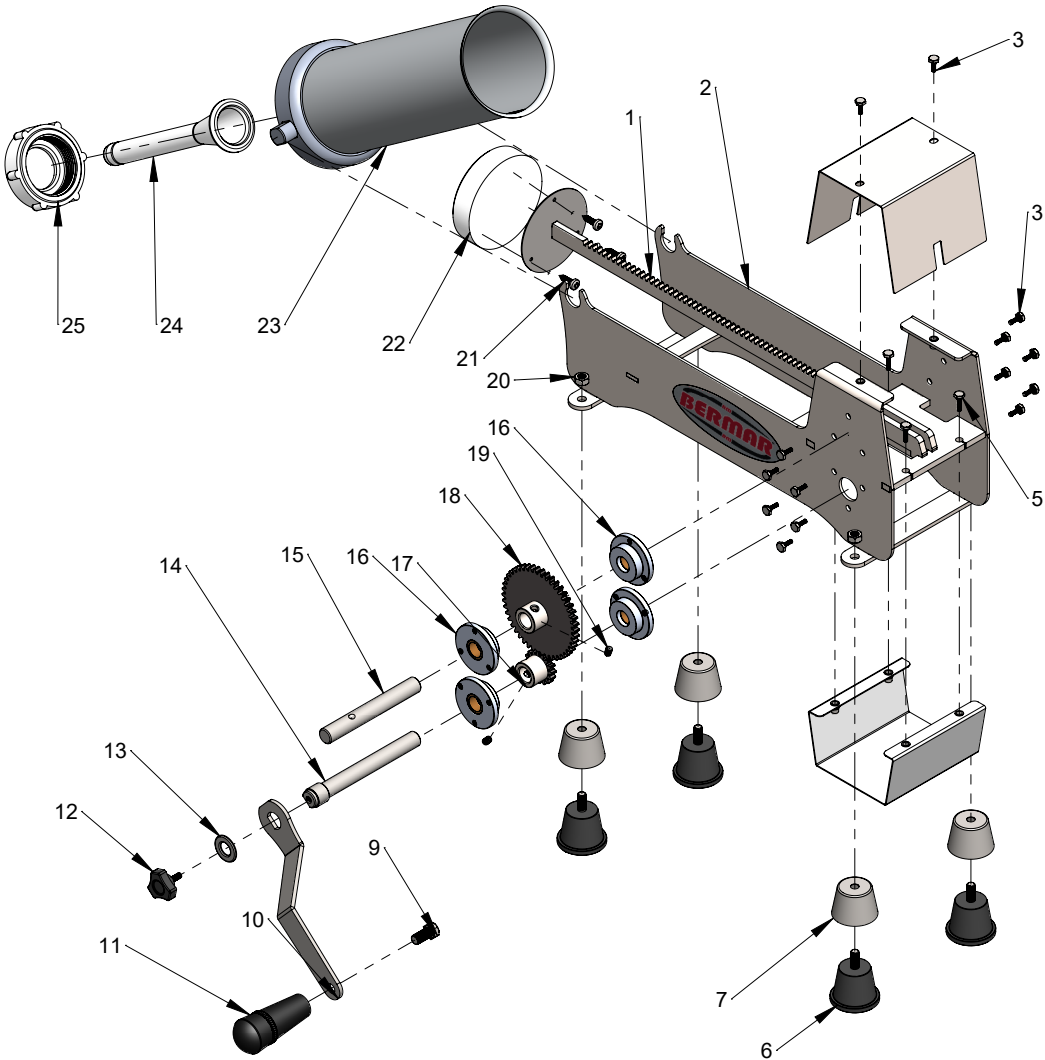

Item	Nome da peça	Código Berman
1	CREMALHEIRA DA ENSACADEIRA 2 LTS	8397
2	CONJUNTO SOLDADO DA ENSACAD. 2L (ACAB.)	8398
3	PARAF. INOX SEXT. M 5 X 12 MM	9051
5	PARAF. INOX SEXT. M 5 X 16 MM	7418
6	PE DE PVC CONICO	5714
7	CAPA DE ALUMINIO PE DE PVC CONICO	5726
9	PARAF. SEXT 3/8 X 3/4 INOX 304	7655
10	MANIVELA DE LA ENSACADORA 2 LTS	8391
11	MANIPULO RECARTEILHADO CRP 3282 ROSCA 3/8	1313
12	MANIPULO 3 P KT - 30 M5 X 14 MM	5614
13	ARRUELA LISA 1/2 INOX	5862
14	EIXO DA MANIVELA (INF.) DA ENSACAD.	8386
15	EIXO INOX ENGRN. DA CREM. (SUP.) ENSAC. 2L	8385

Item	Nome da peça	Código Berman
16	MANCAL DE ALUM. DE LA ENSACADORA DE 2L	8879
17	ENGRNAGEM MENOR DA ENSAC. 2 LTS (ACAB.)	8404
18	ENGRNAGEM MAIOR DA ENSAC. 2 LTS (ACAB.)	8405
19	PARAF. ALLEN S/C 1/4 X 5/16	501
20	PORCA INOX 8 MM	1017
21	PARAF. PANELA PH 5,5 X 22 INOX	9050
22	PISTÃO PLÁSTICO DA ENSACADEIRA 2 LTS	8394
23	TUBO DE LA ENSACADORA 2 LTS	8381
24	JOGO DE FUNIL DA ENSACADEIRA 2 LTS	8395
25	PORCA PLASTICA KM DA ENSACADEIRA 2 LTS	8396
25	TAMPA INFERIOR DA ENSACADEIRA 2 LTS	8374
26	TAMPA SUPERIOR DA ENSACADEIRA 2 LTS	8373